

Donde comer donde dormir



Alacón. Conjunto Urbano

Alacón

Bar - Restaurante Las Piscinas
C/ Abrevadero, 1
Tel. 978 818 435

Casa Rural Albana
C/ San Miguel, 2-A
Tel. 978 818 490 // 646 726 563
www.casaalbana.com
info@casaalbana.com

Alloza

Restaurante El Gato Negro
C/ Mayor, 10
Tel. 978 845 006

Restaurante El morral de la ojinegra
C/ La Iglesia, 21
Tel. 696 816 138
www.laojinegra.com
info@laojinegra.com

Hostal - Restaurante La Parra
Plaza de España, s/n
Tel. 978 845 343
www.laparrahostal.wordpress.com
laparrarock@gmail.com

Casa Rural La Ojinegra
C/ La Iglesia, 21
Tel. 696 816 138
www.laojinegra.com
info@laojinegra.com

Andorra

Restaurante La Ánfora
C/ José Iranzo, 22
Tel. 978 880 136
www.restaurantelaanfora.net

Restaurante El Fogón
Avda. Deportiva, 32
Tel. 978 844 127

Restaurante Kaixo
C/ La Fuente, 33
Tel. 629 429 713

Restaurante Media Luna
C/ Belmonte, 3
Tel. 978 880 838

Hotel Santa Bárbara **
Avda. Teruel, 21
978 880 158
www.hotelsantabarbara.es
santabarbara@eurocatering.es

Hostal- Restaurante El Antojito
C/ La Fuente, 34
978 844 385
stello@elantojito.es

Pensión Media Luna
C/ Belmonte, 3
Tel. 629 844 601

Pensión La Terraza
C/ Plano Bajo, 15
Tel. 978 844 399

Ariño

Restaurante Bahía
Plaza de Los Santos, 5
Tel. 978 817 148

Hotel Baleario de Ariño ****
Ctra. Ariño-Albalate, km 2
Tel. 978 077 077
www.baleariodesariño.com
info@baleariodesariño.com

Hostal - Restaurante Los Cinco Arcos
Ctra. Albalate-Oliete, 9
Tel. 978 084 180
mapicuet@hotmail.com

Crivillén

Casa Rural La Criva
Plaza del Horno, 1
Tel. 978 849 203 // 660 251 687
www.lacriva.com

Ejulve

Casa Rural Maria Teresa
Carretera, s/n
Tel. 978 752 658
casaruralmariateresa@hotmail.com

Mirador del Maestrazgo. Casa Rural Los pajaricos
C/ La Pila, 4-6
Tel. 978 752 808
www.miradordelmaestrazgo.es
info@miradordelmaestrazgo.es

Mirador del Maestrazgo. Casa Rural El Gato
C/ San Roque, 21
Tel. 978 752 808
www.miradordelmaestrazgo.es
info@miradordelmaestrazgo.es



Estercuel

Hotel Villa de Estercuel ***
C/ Santo Toribio, s/n
Tel. 978 753 265

Hospedería del Monasterio de Nª Sª del Olivar
Tel. 978 752 300
www.monasterioeloliviar.com
eloliviar@arrakis.es

Gargallo

Hotel Venta la Pintada **
Ctra. N-211, km 194
www.ventalapintada.com
ventalapintada@cepymenet.com

Oliete

Bar - restaurante El Pesador
C/ Carretera, 28
Tel. 978 818 769

Bar - restaurante Las Piscinas
C/ Carretera s/n
Tel. 978 818 056

El Ibero
C/ Mayor, 21
Tel. 978 818 703

Casa Rural Araceli
C/ Mayor, 51
Tel. 978 818 393

Casa Rural El Huerto del Trucho
C/ Extramuros, s/n
Tel. 978 818 032



Oficina comarcal de turismo
Paseo de las minas, s/n
44.500 Andorra
Tel. 978 880 927 // 978 843 853
www.turismoandorrasierredarcos.com

Oficina municipal de turismo
C/ Aragón, 17
44.500 Andorra
Tel. 978 843 164
www.culturandorra.com

Parque Cultural del Rio Martin
C/ Tiro del Bolo, s/n
44.547 Ariño
Tel. 978 817 042
www.parqueriomartin.com

Parque Cultural del Maestrazgo
C/ Pueyo, 33
44.556 Molinos
Tel. 978 849 713
www.maestrazgo.org

Estercuel. Monasterio de Nuestra Señora del Olivar



Más información

Oliete. Sima de San Pedro





Información

Oficina comarcal de turismo Andorra-Sierra de Arcos
Paseo de las Minas, s/n 44500 Andorra - Teruel-
Tel. 978 880 927 Fax. 978 844 110

www.turismoandorrasierdearcos.com
turismo@andorrasierdearcos.com

Fotografías: Rafael Galve, Javier Alquezar, M^a Ángeles Tomás,
Archivo Tarabidat Gestión de Patrimonio Cultural
Diseño y coordinación editorial: Victoriae [arte-papel-cultura]
Detalle portada: Estercuel. Monasterio de Nuestra Señora del Olivar

Centros de Interpretación/Museos

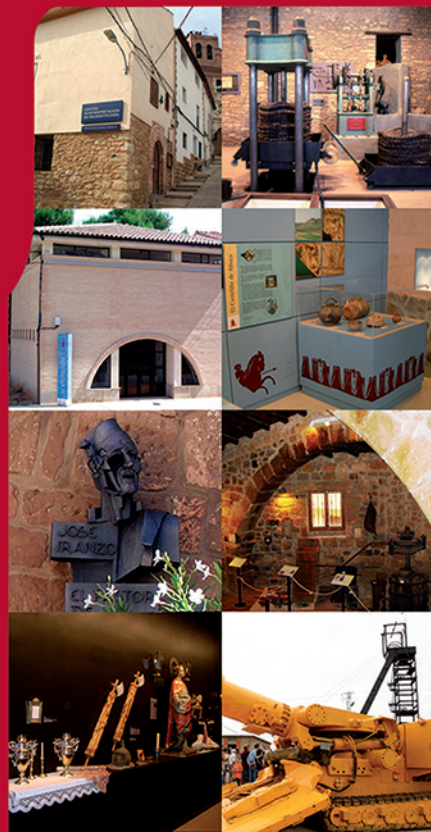

Alacón

C.I. de paleontología "Francisco Andreu"
Plaza del Ayuntamiento, s/n
Visita previa petición de cita
Información: 978 818 332 // 669 242 066 // 686 134 643

Antigua almazara
Visita previa petición de cita
Información: 978 818 332

Alloza

C.I. "El Castellillo"
C/ Carretera, s/n
Información: 978 880 927
www.iberosenaragon.net

Andorra

MWINAS. Museo Minero Andorra-Sierra de Arcos
Pozo de San Juan.
Horario de verano: de jueves a domingo y festivos. 11,00-14,00 // 17,00-20,00 h
Horario de invierno: sábados, domingos y festivos. 11,00-14,00 // 16,00-17,30 h
Para concertar visitas fuera del horario: 978 880 927
www.museomineroandorra.com
turismo@andorrasierdearcos.com
www.facebook.com/MuseoMineroAndorraTeruel

Centro Pastor de Andorra y Colección Etnográfica Ángel García Cañada
C/ Aragón, 17
Horario: Viernes. 16,30-20,00 h. Sábados, domingos y festivos. 11,00-14,00 // 16,30-20,00 h
Información: 978 843 164
www.culturandorra.com

Centro expositivo de la Semana Santa
C/ Aragon, s/n
Información: 978 843 164



Ariño

C.I. de Arte Rupestre "Antonio Beltrán"
Urbanización Tiro del Bolo, s/n
De jueves a domingo y festivos: 10,00-14,00 h
De lunes a miércoles previa petición de cita
Información: 978 817 042
www.parqueriomartin.com

VALCARIA. Subse de Dinópolis
Urbanización Tiro del Bolo, s/n
Información: www.dinopolis.com

Crivillén

Centro de Arte Contemporáneo "Pablo Serrano"
C/ La Fuente, s/n
Información: 978 849 196 // 978 880 927

Ejulve

Centro de visitantes del parque cultural del Maestrazgo
C/ El Portal, s/n
Información: 978 752 614 // 978 880 927
www.ejulve.es/que-visitar/centro-de-visitantes-ejulve-pcm

Espacio de Interpretación del Territorio Masías de Ejulve
Ctra. Ejulve-Villarluengo, km 20
Información: 978 880 927

Estercuel

C.I. del Fuego y la Fiesta
C/ Castillo, s/n
Visita previa petición de cita
Información: 978 752 353

Monasterio de N^a S^a del Olivar
Visita previa petición de cita
Información: 978 752 300

Oliete

C.I. de la Cultura Ibérica
C/ Carretera, s/n
Información: 978 880 927
www.parqueriomartin.com

NOTA: Recomendamos confirmar los horarios antes de su visita en los teléfonos indicados por posibles cambios ocasionales.

